Bürgerbegehren nach § 25 der Gemeindeordnung für das Land Sachsen-Anhalt
Vertretungsberechtigte Personen: Marion Mehlis, Dr. Sven Thomas, Frank Embacher

Bürgerbegehren – Pro Stadtbad

Soll das Hallesche Stadtbad modernisiert und als öffentliches Bad erhalten werden? Wir sagen „Ja"!

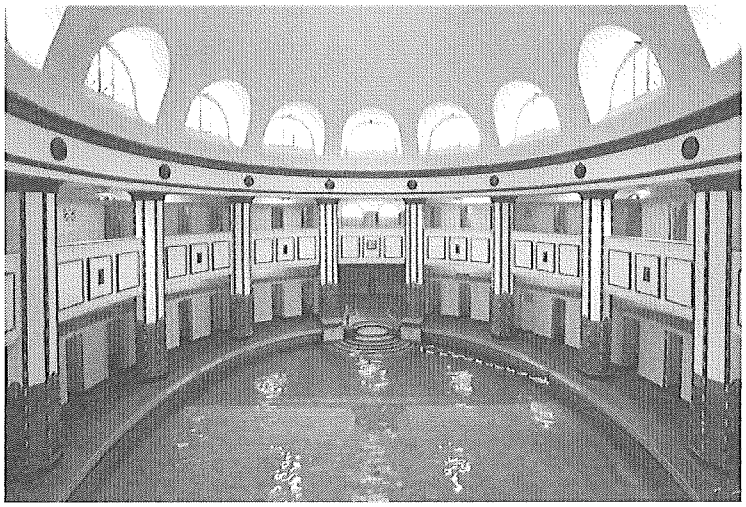

In drei Jahren wird das historische Stadtbad von Halle entweder seinen 100sten Geburtstag feiern oder als trostlose Ruine geschlossen sein. Für uns gehört das Stadtbad zur halleschen Sport- und Kulturlandschaft untrennbar hinzu. Es liegt gut erreichbar mitten in der Innenstadt. In unmittelbarer Nähe werden das neue Sozialwissenschaftliche Zentrums der Universität und die neue Jugendherberge errichtet. Deshalb setzen sich die Unterzeichner für die Modernisierung und Weiternutzung des Stadtbades als Sportstätte ein.

Obwohl die Stadt Halle ihre **Fördermittel für den Städtebau nicht ausgibt**, fließt kein Geld in die Sanierung des Stadtbades. Viele andere Bäder sind zwischenzeitlich längst modernisiert. Die Unterzeichner fordern die Stadt und die Stadtwerke auf, sich zusammenzusetzen und gemeinsam Geld zur Modernisierung des Stadtbades bereitzustellen.

Nr.	Name, Vorname	Geb.-Datum	PLZ Ort	Strasse Nr.	Unterschrift